

Tanti evacuati in collina: 110 solo a Sogliano

Gli smottamenti stanno tagliando i territori in due mentre in pianura si intravede la ripartenza
La scuola ricomincia a macchia di leopardo secondo le zone

RUBICONE GIORGIO MAGNANI

Le scuole riaprono a macchia di leopardo, maxi frane e smottamenti, famiglie ancora sfollate. Permangono emergenze gravi, ma in alcuni comuni c'è stato un leggero miglioramento grazie alla tregua del meteo e al lavoro incessante di volontari, consorzio, protezione civile, operai comunali.

Situazione scuole

Oggi si torna in classe a Savignano, San Mauro Pascoli, Gambettola e Longiano. Lezioni ancora sospese a Gatteo, Roncofreddo, Sogliano, Borghi e Montiano. A Savignano per le scuole dell'obbligo verrà garantito il servizio di trasporto pubblico, mentre per l'Istituto di istruzione superiore "Marie Curie" sarà Start Romagna a riattivare le corse.

Sogliano

Tante le strade chiuse per frane o cedimenti della carreggiata. La Sp 79 Santa Maria Riopetra è a rischio crollo carreggiata in vari punti, sulla Sp 13 Ponte Uso rischio per frana su carreggiata e abitazione, Sp 11 Cà di Quaiotto evacuata un'abitazione per crollo strada: «Se dovesse interrompersi questa viabilità - dice la sindaca Tania Bocchini - il nostro territorio sarebbe tagliato in due, rimarrebbero scollegate Montegelli, Rontagnano, Savignano di Rigo e Bivio Montegelli. Alcune zone sono senza acqua da oltre due

giorni. I nuclei a rischio isolamento sono moltissimi e li teniamo monitorati con 4 sopralluoghi al giorno. Abbiamo iniziato ad allestire lo spazio dell'ex scuola Pascoli per eventuali altre evacuazioni con 70 brandine e coperte. Le persone evacuate ad oggi sono 110, di cui 30 ospitate a carico del Comune in due strutture. Abbiamo attivato i servizi di pasto con attività locali e grazie alla collaborazione di volontari».

Savignano

Ci sono ancora smottamenti in via Rubicone destra, dove nella notte tra martedì e mercoledì si è verificata una frana, con chiusura al transito tra via Monte Sole e la Sp 10 Bastia. È stato inoltre istituito il senso unico per i veicoli in via Rubicone destra da via Bastia (Sp 10) a via Fiumicino, chiusa via Rubicone destra da via Danubio a mare dell'abitato a via Colombarazzo I. Altre variazioni alla viabilità riguardano via Cappona Rurale II°.

Roncofreddo

La situazione rimane drammatica con varie strade coinvolte da frane o distrutte. Ci sono frazioni ancora isolate, come Ardiano. Neanche i mezzi di movimento terra sono riusciti ad aprire la via Rudigliano che attende oggi l'intervento di mezzi più potenti. Ci sono altre zone isolate: via Cà Valerio, via Montebora. Una grossa frana ha coinvolto di Sorrioli costringendo lo sgombero delle abita-

zioni di piazza Roverella e di parte di via Rampa: si è staccato l'intero versante sottostante il centro storico. Stessa sorte per un'area esterna di piazza Byron a Monteleone, con ordinanza di sgombero per altre abitazioni come in altre zone del comune. «Le criticità sono diffuse sull'intero territorio comunale - riferisce la sindaca Sara Bartolini - la mancanza di collegamento anche delle provinciali ha reso difficilissima la gestione degli interventi. Qualche nucleo familiare è stato evacuato e messo in sicurezza grazie all'intervento dell'aeronautica a mezzo di elicottero».

San Mauro Pascoli

Il territorio adesso respira, il Rio Salto dopo l'esondazione è tornato nell'alveo. I volontari della protezione civile di San Mauro Pascoli sono andati a dare una mano a Sant'Angelo. «Abbiamo aperto un punto di raccolta di beni di prima necessità in municipio a San Mauro - riferisce la sindaca Luciana Garbuglia - già raccolte molte donazioni che porteremo al punto di raccolta di Cesena».

Gatteo

Sono state riaperte tutte le strade comunali di Gatteo a parte la via Rubicone (da via Fiumicino a via Paganini) e la via Allende. A Sant'Angelo si contano vari danni ma l'acqua si sta ritirando. «I timori adesso arrivano dal Rigossa al confine con Gambettola - riferisce l'assessore Daniel

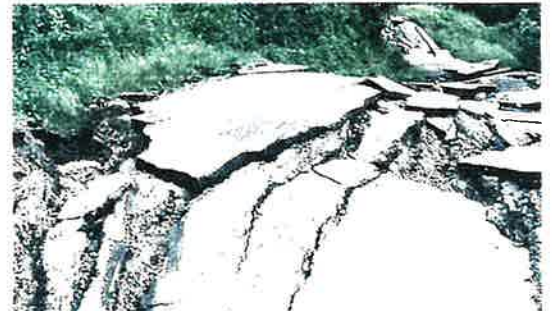

I lavori sul Rigossa a Gambettola e la frana di Nuvoletto a Mercato Saraceno

Casadei - Se non verranno subito rinforzati il rischio che nuova acqua fuoriesca in quel punto e arrivi nel nostro territorio. Adesso ci concentreremo anche sulle caditoie lungo le strade per evitare rischi da nuove piogge».

Gambettola

Si lavora di gran lena a potenziare gli argini del Rigossa che sono squarciati per decine di metri in più punti. Il Consorzio di bonifica lavora in via Sottorigossa aggiungendo massi e cubi di cemento per creare delle barriere. «Ho visto tanti giovani volontari lavorare in mezzo al fango - afferma la sindaca Letizia Bisacchi - li ringrazio. Chi sta ripulendo cantine, garage, case

da rifiuti e materiale ingombrante non più recuperabile può conferirlo davanti a casa sul marciapiede». Sarà raccolto da Hera appena tornerà in grado di effettuare il servizio per tutti.

Frane in altri comuni

Borghi registra ancora varie frane e smottamenti. A Montiano la situazione, ieri, era in via di miglioramento, mentre permangono ancora chiuse via Lontananza a Montenovio e via Crete vicino al capoluogo. A Longiano si registrano varie strade con frane, i problemi maggiori nelle fondovalle Rubicone e Rigossa, mentre la via Giardini ieri è stata in parte riaperta.

Gambettola, i carabinieri ringraziano tutti

Il comandante dei Carabinieri di Gambettola, Gian Luigi Pessina con un post ha voluto ringraziare la sindaca Bisacchi, la Polizia Locale, i volontari della Protezione civile, i tecnici, gli operai, i suoi collaboratori e soprattutto i giovani e le persone che si sono adoperate con abnegazione e voglia di aiutare. «È nelle criticità che si dimostra il valore di una comunità e Gambettola ha dimostrato ancora una volta un grande valore».